

16. bis 19. November 2017 Mehrzweckhalle Langenberg

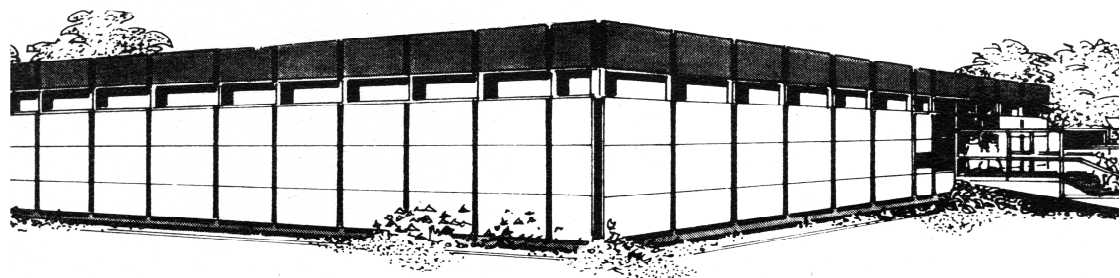

**50. Hauptsonderschau der Züchter  
Belgischer Bartzwerge  
Adolf Oertmann Gedächtnisschau**

**HSS des SV der Strupphühner und  
Zwerg-Strupphühner**

Präsentiert vom RGZV Langenberg

# Rassegeflügelausstellung

KatNr Bewertung Aussteller Verkaufspr

## *Hauptsonderschau der Belgischen Bartzwerge und Hauptsonderschau der Strupphühner und Zwergstrupphühner*

### **Strupphühner schwarz**

PR Jostmeier Anna

1.0 jung

1 hv 96 EB Harmann-Sieberg  
Dirk

2 g 92 Harmann-Sieberg  
Dirk

### **Strupphühner blau**

3 sg 94 Z Harmann-Sieberg  
Dirk

0.1 jung

4 sg 94 Z2 Harmann-Sieberg  
Dirk

5 g 92 Harmann-Sieberg  
Dirk

6 sg 95 E2 Harmann-Sieberg  
Dirk

7 sg 93 Harmann-Sieberg  
Dirk

### **Strupphühner weiß**

1.0 jung

8 sg 94 Z Schmidt Martin

0.1 jung

9 sg 95 E Schmidt Martin

10 sg 95 E2 Schmidt Martin

11 u Schmidt Martin

KatNr Bewertung Aussteller Verkaufspr

### **Strupphühner gesperbert**

12 g 91 Schmidt Martin

13 sg 95 E Schmidt Martin

14 u Schmidt Martin

### **Zwerg Strupphühner schwarz**

1.0 jung

15 sg 93 Mertensotto Meinolf 35

16 hv 96 E Mertensotto Meinolf 35

17 sg 94 Z2 Gann Elke

0.1 jung

18 b 90 Mertensotto Meinolf

18 b 90 Mertensotto Meinolf

19 sg 94 Z Mertensotto Meinolf

20 sg 95 E2 Gann Elke

21 sg 93 Gann Elke

22 g 91 Mertensotto Meinolf

23 v 97 EB Gann Elke

### **Zwerg Strupphühner weiß**

1.0 jung

24 sg 94 Z Gann Karl

24 sg 94 Z Gann Karl

0.1 jung

25 sg 95 E Gann Karl

26 g 92 Gann Karl

27 sg 94 Z2 Gann Karl

### **Zwerg Strupphühner blau**

1.0 jung

28 hv 96 KVE Mertensotto Meinolf

29 sg 95 E Mertensotto Meinolf 35

0.1 jung

30 sg 93 Mertensotto Meinolf

KatNr Bewertung Aussteller Verkaufspr

**Zwerg Strupphühner blau**

0.1 jung

31 sg 94 Z Mertensotto Meinolf 35  
32 sg 95 E2 Mertensotto Meinolf 35  
33 sg 94 Z Mertensotto Meinolf  
34 sg 93 Mertensotto Meinolf 35  
35 sg 93 Mertensotto Meinolf 35

**Zwerg Strupphühner gelb**

1.0 jung

36 sg 93 Mertensotto Meinolf  
37 sg 95 E Mertensotto Meinolf 35  
38 g 91 Gann Elke  
39 sg 95 E2 Ortmann Ludger  
40 sg 94 Z Mertensotto Meinolf 35

0.1 jung

41 hv 96 S-Bild Mertensotto Meinolf  
42 sg 94 Z Mertensotto Meinolf  
43 g 91 Gann Elke  
44 sg 93 Z2 Gann Elke  
45 sg 93 Z Ortmann Ludger  
46 b 90 Ortmann Ludger  
47 sg 94 Z Mertensotto Meinolf 35  
48 sg 94 Z2 Mertensotto Meinolf 35  
49 o.B. Gann Elke  
50 b 90 Ortmann Ludger  
51 g 92 Ortmann Ludger  
52 sg 93 Mertensotto Meinolf  
53 sg 94 E2 Mertensotto Meinolf 35  
54 b 90 Ortmann Ludger  
55 g 92 Mertensotto Meinolf 35  
56 sg 93 Z2 Mertensotto Meinolf

KatNr Bewertung Aussteller Verkaufspr

57 g 92 Mertensotto Meinolf 35

58 sg 94 Z2 Mertensotto Meinolf 35

**Zwerg Strupphühner rot**

1.0 jung

59 sg 94 Z Mertensotto Meinolf 35  
60 sg 95 E2 Gann Karl

0.1 jung

61 sg 93 Mertensotto Meinolf 35  
62 g 92 Mertensotto Meinolf 35  
63 sg 94 Z2 Gann Karl  
64 sg 95 E Gann Karl  
65 sg 93 Mertensotto Meinolf 35  
66 sg 94 Z Mertensotto Meinolf 35  
67 v 97 S-Bild Gann Karl

**Antwerpener Bartzwerge schwarz**

PR Findling Bernd

1.0 jung

68 sg 94 Z Gitz Manfred  
69 hv 96 E Gitz Manfred  
70 sg 93 Lamberink Stijn  
71 g 92 Fuhl Roland  
72 g 92 Fuhl Roland  
73 sg 95 Z1 Dorn Martin  
74 sg 94 Dorn Martin  
75 g 92 Schellschmidt° Lotta  
76 sg 93 Schellschmidt° Lotta  
77 sg 94 Tieste Friedhelm  
78 sg 94 Z Tieste Friedhelm  
79 b 90 Temme Julian

KatNr	Bewertung	Aussteller	Verkaufspr	KatNr	Bewertung	Aussteller	Verkaufspr
<b>Antwerpener Bartzwerge schwarz</b>				106	g 92	Schellschmidt Holge	30
1.0 jung							
80	g 92	Loose Hans Hermann	50	107	hv 96 SE1	Loose Hans Hermann	
81	v 97 E3	Loose Hans Hermann	50	108	hv 96 E	Loose Hans Hermann	
82	sg 93	Thierse Matthias		109	sg 94 Z	Lütkehellweg° Leonard	
83	b 90	Krumbeck Heinrich		0.1 jung			
84	g 91	Zabel ZG		110	g 92	Gitz Manfred	
85	sg 94	Zabel ZG		111	sg 94	Gitz Manfred	
86	sg 93	Rudolph Dirk		112	g 92	Lamberink Stijn	
87	g 91	Rudolph Dirk		113	sg 93	Lamberink Stijn	
88	g 92	Graute Reiner		114	g 92	Fuhl Roland	
89	sg 94	Graute Reiner		115	g 92	Fuhl Roland	
90	hv 96 E	Gitz Manfred		116	sg 94 Z	Dorn Martin	
91	sg 95 Z	Gitz Manfred		117	b 90	Dorn Martin	
92	hv 96 E1	Dorn Martin		118	sg 94 Z	Schellschmidt° Lotta	
93	sg 95 E	Dorn Martin		119	sg 93	Schellschmidt° Lotta	
94	sg 94 Z	Tieste Friedhelm		120	hv 96 E	Tieste Friedhelm	
95	sg 93	Tieste Friedhelm		121	g 92	Tieste Friedhelm	
96	sg 94	Zabel ZG		122	g 91	Temme Julian	
97	g 91	Zabel ZG		123	g 91	Temme Julian	
98	g 92	Rudolph Dirk		124	v 97 SE50	Loose Hans Hermann	50
99	v 97 SEB	Gitz Manfred		125	sg 95 Z1	Loose Hans Hermann	50
100	sg 95 SZ1	Gitz Manfred		126	g 91	Thierse Matthias	
101	sg 95 E	Dorn Martin		127	g 91	Thierse Matthias	
102	sg 94	Tieste Friedhelm		128	g 92	Krumbeck Heinrich	
103	sg 94	Tieste Friedhelm		129	g 92	Krumbeck Heinrich	
1.0 alt							
104	g92 fK	Gitz Manfred					
105	g91 fK	Gitz Manfred					

KatNr	Bewertung	Aussteller	Verkaufspr
<b>Antwerpener Bartzwerge schwarz</b>			
0.1 jung			
130	g 92	Rudolph Dirk	
131	g 91	Rudolph Dirk	
132	sg 94 Z	Graute Reiner	
133	sg 95 Z	Graute Reiner	
134	sg 95 Z1	Gitz Manfred	
135	sg 95 E	Gitz Manfred	
136	v 97 B-Bild	Gitz Manfred	
137	sg 94 Z	Gitz Manfred	
138	sg 93	Fuhl Roland	
139	sg 94 Z	Fuhl Roland	
140	sg 95 Z	Dorn Martin	
141	hv 96 E1	Dorn Martin	
142	g 92	Schellschmidt° Lotta	
143	sg 93	Schellschmidt° Lotta	
144	sg 94 Z	Tieste Friedhelm	
145	sg 95 Z	Tieste Friedhelm	
30			
146	g 92	Temme Julian	
147	g 91	Temme Julian	
148	sg 95 Z	Loose Hans Hermann	50
149	b 90	Rudolph Dirk	
150	sg 95 Z	Graute Reiner	
151	hv 96 E	Graute Reiner	
152	sg 94 Z	Gitz Manfred	
		PR Asse Harald	
153	sg 94	Gitz Manfred	
154	sg 94 Z	Fuhl Roland	

KatNr	Bewertung	Aussteller	Verkaufspr
155	sg 93	Fuhl Roland	
156	sg 94	Dorn Martin	
157	sg 94 Z	Tieste Friedhelm	
158	sg 94 Z	Tieste Friedhelm	
159	sg 93	Graute Reiner	
160	hv 96 SE50	Graute Reiner	
161	sg 93	Gitz Manfred	
162	sg 93	Gitz Manfred	
		PR Dopheide Jens	
163	sg 95 Z	Fuhl Roland	
164	sg 93	Fuhl Roland	
165	sg 94	Tieste Friedhelm	
166	sg 93	Tieste Friedhelm	
167	sg 95 Z	Gitz Manfred	
168	sg 93	Gitz Manfred	
		0.1 alt	
169	v 97 E	Gitz Manfred	
170	sg 95 Z1	Gitz Manfred	
171	sg 93	Schellschmidt Holger	
172	hv 96 E1	Lütkehellweg° Leonard	
<b>Antwerpener Bartzwerge weiß</b>			
		PR Zabel Andreas	
		1.0 jung	
173	sg 93	Kranz Sandra	
174	sg 93	Kranz Sandra	
175	sg 94 Z	Latour Sebastian	
176	sg 94 Z1	Latour Sebastian	
177	g 92	Krumbeck Heinrich	
178	sg 93	Krumbeck Heinrich	

KatNr	Bewertung	Aussteller	Verkaufspr	KatNr	Bewertung	Aussteller	Verkaufspr
<b>Antwerpener Bartzwerge weiß</b>				204	sg 94 Z	Freiberger Uli	
1.0 jung				205	sg 93	Freiberger Uli	
179	sg 95 E	Lewandowsky° Milena		206	v 97 SEB	Reichert Herbert	
180	g 91	Beck Christian		207	sg 93	Kranz Sandra	
181	sg 94 Z1	Freiberger Uli		208	g 91	Kranz Sandra	50
182	g 91	Freiberger Uli		209	sg 95 E	Latour Sebastian	
183	sg 94 Z1	Reichert Herbert		210	sg 94	Latour Sebastian	
184	v 97 B-Bild	Reichert Herbert		211	sg 93	Krumbeck Heinrich	
185	g 92	Kranz Sandra		212	sg 94 Z	Freiberger Uli	
186	sg 93	Kranz Sandra	50	213	o.B.	Freiberger Uli	
187	hv 96 SE3	Latour Sebastian		214	g 91	Kranz Sandra	50
188	sg 94	Freiberger Uli		0.1 alt			
1.0 alt				215	sg93 fK	Latour Sebastian	
189	sg94 fK	Weller° Cora		216	g92 fK	Latour Sebastian	
190	sg93 fK	Kranz Sandra		217	hv 96 E	Latour Sebastian	
0.1 jung				<b>Antwerpener Bartzwerge rot</b>			
191	sg 94 Z	Freiberger Uli		PR Mütze Harald			
192	sg 93	Freiberger Uli		1.0 jung			
193	sg 95 Z	Reichert Herbert		218	sg 93	Falk Dominik	
194	hv 96 E	Reichert Herbert		219	sg 94 Z	Falk Dominik	
195	sg 93	Kranz Sandra		220	g 92	Oosting Gerhard	40
196	sg 94	Kranz Sandra		221	g 92	Oosting Gerhard	40
197	sg 95 Z	Latour Sebastian		222	sg 94 Z	Wiesmann Lars	
198	sg 94 Z	Latour Sebastian		223	g 92	Wiesmann Lars	
199	g 92	Krumbeck Heinrich		224	sg 95 E	Kriener Meinolf	
200	g 91	Krumbeck Heinrich		225	v 97 SEB	Kriener Meinolf	
201	sg 95 Z	Lewandowsky° Milena		226	sg 93	Falk Dominik	
202	hv 96 SE50	Lewandowsky° Milena		227	g 92	Falk Dominik	
203	leer	Beck Christian		228	g 92	Oosting Gerhard	
				229	g 92	Oosting Gerhard	

KatNr	Bewertung	Aussteller	Verkaufspr	KatNr	Bewertung	Aussteller	Verkaufspr
<b>Antwerpener Bartzwerge rot</b>				256	sg 94	Falk Dominik	
1.0 jung				257	sg 93	Oosting Gerhard	
230	sg 93	Wiesmann Lars		258	sg94 fK	Oosting Gerhard	
231	sg 95 SE1	Falk Dominik		259	hv 96 E	Graute Reiner	
232	g 92	Falk Dominik		260	sg 94 Z	Falk Dominik	
1.0 alt				261	sg 93	Falk Dominik	
233	sg 95 Z	Wiesmann Lars		262	sg 93	Oosting Gerhard	
234	sg 94 Z1	Wiesmann Lars		263	sg 94 Z1	Falk Dominik	
235	hv 96 E	Kriener Meinolf		264	hv 96 E	Falk Dominik	
236	sg93 fK	Kriener Meinolf		265	sg94 fK	Falk Dominik	
237	sg 95 Z	Falk Dominik		0.1 alt			
238	sg 93	Oosting Gerhard		266	sg 94 Z1	Graute Reiner	
0.1 jung				267	sg 94	Graute Reiner	
239	sg 93	Falk Dominik		268	sg 95 Z	Kriener Meinolf	
240	v 97 SE50	Falk Dominik		269	hv 96 E	Kriener Meinolf	
241	g 92	Oosting Gerhard	40	270	sg 93	Falk Dominik	
242	sg 93	Oosting Gerhard	40	271	g 92	Oosting Gerhard	
243	g 92	Wiesmann Lars		272	leer	Wiesmann Lars	
244	sg 94 Z	Wiesmann Lars		<b>Antwerpener Bartzwerge gelb</b>			
245	g 92	Graute Reiner		PR Zabel Andreas			
246	g 92	Graute Reiner		1.0 jung			
247	sg 93	Kriener Meinolf		273	hv 96 E	Lütkehellweg Anton	
248	sg 93	Kriener Meinolf		274	hv 96 E1	Lütkehellweg Anton	
249	sg 94 Z	Falk Dominik		275	sg 94 Z1	Hintz Werner	
250	sg 95 Z	Falk Dominik		276	sg 93	Hintz Werner	
251	sg 93	Oosting Gerhard	40	277	sg 94 Z	Weller Ron	
252	sg 93	Oosting Gerhard		278	sg 95 E	Weller Ron	
253	sg 95 SE1	Graute Reiner		279	g 91	Holz Karlheinz	
254	v 97 E	Graute Reiner		280	sg 94 Z	Lütkehellweg Anton	
255	sg 94 Z	Falk Dominik		281	sg 95 Z	Lütkehellweg Anton	50

KatNr Bewertung Aussteller Verkaufspr

KatNr Bewertung Aussteller Verkaufspr

### Antwerpener Bartzwerge gelb

1.0 jung  
282 sg 93 Hintz Werner  
283 sg 93 Hintz Werner  
1.0 alt  
284 g 91 Hüwel Franz  
285 b 90 Hüwel Franz  
286 sg94 fK Weller Ron  
287 sg 94 Z Hüwel Franz  
288 g 91 Hüwel Franz  
0.1 jung  
289 g 91 Holz Karlheinz  
290 g 92 Holz Karlheinz  
291 hv 96 E Lütkehellweg Anton  
292 sg 95 Z Lütkehellweg Anton  
293 v 97 SEB Hintz Werner  
294 sg 93 Hintz Werner  
295 sg 93 Hüwel Franz  
296 b 90 Hüwel Franz  
297 sg 95 Z Weller Ron  
298 sg 93 Holz Karlheinz  
299 g 91 Holz Karlheinz  
300 sg 93 Lütkehellweg Anton  
301 v 97 SE50 Lütkehellweg Anton 50  
302 sg 95 Z Hintz Werner  
303 sg 94 Z Hintz Werner  
304 b 90 Hüwel Franz  
305 g 92 Hüwel Franz  
0.1 alt  
306 hv 96 E Hintz Werner  
307 b 90 Hüwel Franz

### Antwerpener Bartzwerge perlgrau

PR Busse Lothar  
1.0 jung  
308 sg 95 Z Schmidt Edmund  
309 hv 96 E Schmidt Edmund  
310 sg 94 Falk Dominik  
311 sg 94 Falk Dominik  
312 sg 94 Dorn Martin  
313 hv 96 E1 Dorn Martin  
314 g 92 Tieste Friedhelm  
315 sg 94 Tieste Friedhelm  
316 g 92 Temme Heinz  
317 g 91 Temme Heinz  
318 g 92 Beyer Hannes  
319 sg 94 Z Kley Heinz-Josef  
320 g 92 Lütkehellweg Maik 40  
321 sg 94 Lütkehellweg Maik 40  
322 g 91 Schmidt Edmund  
323 v 97 B-Bild Schmidt Edmund  
324 g 92 Dorn Martin  
325 sg 93 Dorn Martin  
326 sg 94 Tieste Friedhelm  
327 sg 94 Tieste Friedhelm  
328 sg 94 Temme Heinz  
329 hv 96 E Schmidt Edmund  
330 sg 95 Z Schmidt Edmund  
331 sg 95 Z Dorn Martin  
332 hv 96 E Schmidt Edmund  
1.0 alt  
333 sg 95 Z Schmidt Edmund



KatNr Bewertung Aussteller Verkaufspr

KatNr Bewertung Aussteller Verkaufspr

**Antwerpener Bartzwerge perlgrau**

1.0 alt

334	sg 94	Schmidt Edmund	
335	g 92	Falk Dominik	
336	sg 95 Z	Kley Heinz-Josef	
337	hv 96 E	Kley Heinz-Josef	
	0.1 jung		
338	sg 95 Z	Dorn Martin	
339	sg 94	Dorn Martin	
340	sg 93	Tieste Friedhelm	
341	sg 93	Tieste Friedhelm	
342	sg 94	Temme Heinz	
343	sg 95 E1	Temme Heinz	
344	g 92	Beyer Hannes	
345	sg 95 E	Kley Heinz-Josef	
346	sg 95 Z	Kley Heinz-Josef	
347	sg 94	Lütkehellweg Maik	
348	sg 94	Lütkehellweg Maik	40
349	sg 95 Z	Schmidt Edmund	
350	hv 96 E	Schmidt Edmund	
351	sg 95 Z	Falk Dominik	
352	sg 95 Z	Falk Dominik	
353	sg 95 Z	Dorn Martin	
354	sg 95 Z	Dorn Martin	
355	g 92	Tieste Friedhelm	
356	sg 93	Tieste Friedhelm	
357	g 91	Temme Heinz	
358	sg94 fK	Kley Heinz-Josef	
359	sg 93	Schmidt Edmund	
360	sg 95 Z	Schmidt Edmund	

361 sg 93 Falk Dominik

362 sg 94 Falk Dominik

363 hv 96 E1 Dorn Martin

364 sg 95 Z Dorn Martin

365 sg 94 Tieste Friedhelm

366 sg 95 E Schmidt Edmund

367 sg 95 Z Schmidt Edmund

368 sg 94 Falk Dominik

369 sg 95 Z Dorn Martin

370 sg 95 Z Dorn Martin

371 v 97 SEB Schmidt Edmund

372 sg 95 Z1 Schmidt Edmund

373 sg 94 Dorn Martin

374 sg 94 Dorn Martin

375 v 97 SE50 Schmidt Edmund

376 sg 94 Schmidt Edmund

377 sg 94 Dorn Martin

378 sg 94 Dorn Martin

379 sg 95 E Dorn Martin

0.1 alt

380 sg 94 Schmidt Edmund

381 sg 94 Schmidt Edmund

382 sg93 fK Falk Dominik

383 v 97 KVE Kley Heinz-Josef

384 sg 94 Kley Heinz-Josef

385 sg 94 Schmidt Edmund

**Antwerpener Bartzwerge gesperbert**

PR Böggeimer Harald

1.0 jung

386 u Uhrig Rainer

KatNr	Bewertung	Aussteller	Verkaufspr	KatNr	Bewertung	Aussteller	Verkaufspr
<b>Antwerpener Bartzwerge gesperbert</b>				412	sg 94	Uhrig Rainer	
1.0 jung				413	hv 96 E	Uhrig Rainer	
387	sg 93	Uhrig Rainer		414	sg 93	Oosting Gerhard	
388	g 91	Oosting Gerhard		415	sg 95 Z	Winkler Christian	
389	sg 94	Winkler Christian		416	sg 93	Winkler Christian	
390	sg 94 Z	Winkler Christian		417	hv 96 E	Dorn Martin	
391	sg 94	Dorn Martin		418	sg 93	Dorn Martin	
392	sg 95 Z1	Baumeister Bernhard		419	v 97 SE50	Baumeister Bernhard	
393	sg 93	Baumeister Bernhard		420	g 92	Thierse Matthias	
394	g 91	Thierse Matthias		421	sg 94	Thierse Matthias	
395	hv 96 E	Findling Bernd		422	leer	Schütte Werner	
396	sg 94	Findling Bernd		423	sg 94	Kulage Frank	
397	sg 94	Uhrig Rainer		424	sg 95 Z	Findling Bernd	
398	sg 95 Z	Uhrig Rainer		425	sg 94	Findling Bernd	
399	sg 94	Winkler Christian		426	sg 93	Uhrig Rainer	
400	sg 95 Z	Winkler Christian		427	sg 93	Uhrig Rainer	
401	sg 95 Z	Findling Bernd		428	v 97 SEB	Dorn Martin	
402	g 91	Findling Bernd		429	sg 93	Findling Bernd	
403	sg 95 Z	Uhrig Rainer		430	sg 95 Z1	Findling Bernd	
404	hv 96 E	Uhrig Rainer		431	sg 95 Z	Findling Bernd	
405	sg 94	Findling Bernd		432	sg 94	Findling Bernd	
1.0 alt				433	hv 96 E	Findling Bernd	
406	hv 96 E1	Findling Bernd		434	sg 94	Findling Bernd	
407	sg 94	Uhrig Rainer		435	sg 94	Findling Bernd	
408	sg 94	Oosting Gerhard	40	436	sg 93	Findling Bernd	
409	v 97 B-Bild 0.1 jung	Schütte Werner		437	sg 95 Z	Findling Bernd	
410	sg 95 Z	Findling Bernd		438	sg 94	Findling Bernd	
411	sg 94	Findling Bernd		439	sg 94 Z	Findling Bernd	

KatNr Bewertung Aussteller Verkaufspr

KatNr Bewertung Aussteller Verkaufspr

**Antwerpener Bartzwerge gesperbert**

0.1 alt  
440 g 91 Findling Bernd  
441 sg 95 Z Findling Bernd  
442 g 91 Uhrig Rainer  
443 hv 96 E Oosting Gerhard 40  
444 g 92 Kulage Frank  
445 g 91 Findling Bernd  
446 hv 96 E Findling Bernd

**Antwerpener Bartzwerge blau-gesäumt**

PR Schmidt Edmund  
1.0 jung  
447 sg 93 Möller Alexander  
448 sg 93 Möller Alexander  
449 g 91 Baumeister Bernhard  
450 g 91 Baumeister Bernhard  
451 sg 93 Heft Frank  
452 hv 96 SE Heinold Hartmut  
453 sg 94 Z Walther Bernd 70  
454 hv 96 SE50 Walther Bernd  
455 sg 93 Möller Alexander  
456 sg 95 E Möller Alexander  
457 sg 94 Z Baumeister Bernhard  
458 sg 93 Baumeister Bernhard  
459 sg 94 Z Walther Bernd  
460 sg 93 Walther Bernd  
461 sg 95 E Möller Alexander  
462 sg 95 E1 Möller Alexander  
463 sg 94 Walther Bernd

1.0 alt  
464 hv 96 B-Bild Möller Alexander  
465 sg93 fK Baumeister Bernhard  
466 g 92 Walther Bernd  
0.1 jung  
467 sg 94 Z Möller Alexander  
468 g 92 Möller Alexander  
469 sg 95 Z Baumeister Bernhard  
470 v 97 SEB Baumeister Bernhard  
471 sg 94 Heft Frank  
472 leer Heft Frank  
473 sg 95 Z Heinold Hartmut  
474 b 90 Walther Bernd 50  
475 g 91 Walther Bernd  
476 sg 94 Z Möller Alexander  
477 sg 94 Möller Alexander  
478 sg 95 Z Baumeister Bernhard  
479 sg 95 Z Baumeister Bernhard  
480 sg 94 Möller Alexander  
481 sg 95 SZ1 Möller Alexander  
482 hv 96 E Baumeister Bernhard  
483 sg 94 Z Baumeister Bernhard  
484 g 91 Möller Alexander  
485 sg 93 Möller Alexander  
486 hv 96 SE Baumeister Bernhard  
487 sg 95 E Möller Alexander

KatNr	Bewertung	Aussteller	Verkaufspr	KatNr	Bewertung	Aussteller	Verkaufspr
<b>Antwerpener Bartzwerge blau-gesäumt</b>				509	hv 96 SE	Titsch Florian	
	0.1 jung			510	sg 94 Z	Collenburg Jens-Peter	
488	g 92	Möller Alexander		511	g 92	Collenburg Jens-Peter	
	0.1 alt			512	sg 94 Z	Tieste Friedhelm	
489	sg94 fK	Möller Alexander		513	sg 93	Tieste Friedhelm	
490	sg 94	Möller Alexander		514	sg 95 Z	Centmayer Carola	
491	sg 95 SZ1	Baumeister Bernhard		515	hv 96 E	Centmayer Carola	
492	leer	Heft Frank		516	g 91	Wesemann Hendrik	
493	g 92	Walther Bernd		517	sg 95 Z	Wesemann Hendrik	
494	sg 94 Z	Walther Bernd					
495	sg 94	Möller Alexander					
<b>Antwerpener Bartzwerge silber-schwarzgesäumt</b>				518	sg 94 Z1	Heinold Hartmut	
	PR Busse Lothar			519	g 92	Heinold Hartmut	
	1.0 jung			520	sg 93	Walther Bernd	
496	sg 94	Heinold Hartmut		521	g 92	Walther Bernd	65
497	hv 96 SE50	Heinold Hartmut		522	sg 94	Backert° Milla	
	0.1 jung			523	hv 96 E	Backert° Milla	
498	sg 94	Heinold Hartmut		524	sg 95 Z	Schütte Werner	
499	sg 95 Z1	Heinold Hartmut		525	sg 94 Z	Schütte Werner	
500	v 97 KVE	Heinold Hartmut					
501	sg 95 E1	Heinold Hartmut					
<b>Antwerpener Bartzwerge wachtfarbig</b>				526	g 91	Heinrich G+U	
	PR Falk Hans-Peter			527	g 91	Heinrich G+U	
	1.0 jung			528	sg 93	Hoffmann Jessica	
502	hv 96 E1	Loose Oliver		529	sg 94	Hoffmann Jessica	
503	sg 93	Loose Oliver		530	g 92	Reichert Herbert	
504	g 91	Lamberink Stijn		531	hv 96 E1	Reichert Herbert	
505	sg 95 Z	Fuhl Roland		532	sg 94	Peitzmeier° Dominik	
506	sg 94	Fuhl Roland		533	sg 95 Z	Peitzmeier° Dominik	
507	sg 93	Weller Ron		534	sg 94 Z	Wenzel Heinrich	
508	b 90	Weller° Cora					

KatNr	Bewertung	Aussteller	Verkaufspr	KatNr	Bewertung	Aussteller	Verkaufspr
<b>Antwerpener Bartzwerge wachtfarbig</b>				560	sg 95 Z	Schütte Werner	
1.0 jung				561	sg 94	Wenzel Heinrich	
535	sg 94	Wenzel Heinrich		1.0 alt			
536	v 97 SEB	Loose Oliver		562	hv 96 E	Loose Oliver	
537	sg 95 E	Loose Oliver		563	sg 94	Loose Oliver	
538	sg 93	Collenburg Jens-Peter		564	sg 93	Weller° Cora	
539	sg 93	Collenburg Jens-Peter		565	sg 95 Z	Schütte Werner	
540	sg 93	Tieste Friedhelm		566	v 97 SE50	Loose Oliver	
541	g 92	Centmayer Carola		567	sg 94	Loose Oliver	
542	sg 95 Z	Wesemann Hendrik		0.1 jung			
				568	sg 95 E	Loose Oliver	50
				569	sg 94 Z	Loose Oliver	
543	g 92	Wesemann Hendrik		570	g 92	Lamberink Stijn	
544	hv 96 E	Heinold Hartmut		571	g 92	Lamberink Stijn	
545	sg 95 Z	Heinold Hartmut		572	g 92	Fuhl Roland	
546	g 91	Walther Bernd		573	g 92	Fuhl Roland	
547	g 92	Walther Bernd		574	sg 93	Collenburg Jens-Peter	
548	sg 94 Z1	Backert° Milla		575	sg 94 Z	Collenburg Jens-Peter	
549	hv 96 E	Schütte Werner		576	sg 94 Z1	Tieste Friedhelm	
550	sg 93	Schütte Werner		577	sg 94	Tieste Friedhelm	
551	g 91	Heinrich G+U		578	sg 95 Z	Heft Frank	
552	sg 93	Hoffmann Jessica		579	sg 93	Centmayer Carola	
553	g 92	Wenzel Heinrich		580	sg 93	Centmayer Carola	
554	g 92	Wenzel Heinrich		581	g 92	Wesemann Hendrik	
555	sg 94 Z1	Loose Oliver		582	g 91	Wesemann Hendrik	
556	v 97 B-Bild	Loose Oliver		583	sg 95 Z	Heinold Hartmut	
557	sg 93	Collenburg Jens-Peter		584	hv 96 E	Heinold Hartmut	
558	g 92	Walther Bernd		585	g 92	Walther Bernd	
559	sg 93	Walther Bernd					

KatNr	Bewertung	Aussteller	Verkaufspr	KatNr	Bewertung	Aussteller	Verkaufspr
<b>Antwerpener Bartzwerge wachtfarbig</b>				610	b 90	Wesemann Hendrik	
0.1 jung							
586	sg 93	Walther Bernd		611	g 91	Wesemann Hendrik	
		PR Lütkehellweg Anton					
587	sg 94	Backert° Milla		612	sg 93	Heinold Hartmut	
588	sg 95 E	Backert° Milla		613	sg 93	Heinold Hartmut	
589	sg 93	Schütte Werner		614	sg 93	Walther Bernd	
590	g 92	Schütte Werner		615	sg 94 Z	Walther Bernd	
591	g 91	Heinrich G+U		616	g 92	Schütte Werner	
592	sg 93	Heinrich G+U		617	sg 94 SZ	Schütte Werner	
593	b 90	Hoffmann Jessica		618	sg 95 Z	Heinrich G+U	
594	sg 94 Z1	Hoffmann Jessica		619	g 91	Heinrich G+U	
595	sg 95 Z	Reichert Herbert		620	sg 93	Hoffmann Jessica	
596	sg 94 Z	Reichert Herbert		621	g 92	Hoffmann Jessica	
597	sg 93	Peitzmeier° Dominik		622	sg 93	Reichert Herbert	
				623	g 91	Peitzmeier° Dominik	
598	sg 93	Peitzmeier° Dominik					
				624	sg 94 Z	Peitzmeier° Dominik	
599	g 91	Wenzel Heinrich					
600	g 92	Wenzel Heinrich		625	sg 95 Z	Wenzel Heinrich	
601	sg 94 Z	Loose Oliver		626	sg 95 Z	Wenzel Heinrich	
602	hv 96 E	Loose Oliver		627	v 97 SEB	Loose Oliver	
603	sg 93	Fuhl Roland		628	hv 96 E	Loose Oliver	
604	g 91	Collenburg Jens-Peter		629	sg 94	Collenburg Jens-Peter	
605	v 97 SE50	Collenburg Jens-Peter		630	sg 93	Collenburg Jens-Peter	
606	g 91	Tieste Friedhelm		631	sg 93	Tieste Friedhelm	
607	g 91	Tieste Friedhelm		632	hv 96 E	Centmayer Carola	
608	sg 95 Z1	Centmayer Carola		633	g 92	Centmayer Carola	
609	hv 96 E1	Centmayer Carola		634	g 91	Wesemann Hendrik	

KatNr	Bewertung	Aussteller	Verkaufspr
<b>Antwerpener Bartzwerge wachtfarbig</b>			
0.1 jung			
635	sg 95 Z	Heinold Hartmut	
636	hv 96 E	Heinold Hartmut	
637	o.B.	Walther Bernd	
638	hv 96 E	Walther Bernd	
639	sg 94	Peitzmeier° Dominik	
640	sg 95 Z	Peitzmeier° Dominik	
641	sg 94	Wenzel Heinrich	
642	g 91	Wenzel Heinrich	
643	hv 96 E1	Loose Oliver	
644	sg 94	Loose Oliver	50
645	sg 95 Z	Collenburg Jens- Peter	
646	v 97 B-Bild	Collenburg Jens- Peter	
647	sg 94	Walther Bernd	
648	sg 93	Walther Bernd	
649	g 92	Wenzel Heinrich	
650	sg 94 Z	Wenzel Heinrich	
651	sg 95 Z	Loose Oliver	
652	sg 94 Z1	Loose Oliver	
653	sg 93	Walther Bernd	
654	g 91	Walther Bernd	
655	sg 93	Loose Oliver	
656	sg 95 Z	Loose Oliver	
657	g 92	Walther Bernd	
658	sg 93	Walther Bernd	50
659	hv 96 E	Loose Oliver	
660	sg 94	Loose Oliver	

KatNr	Bewertung	Aussteller	Verkaufspr
661	g 92	Walther Bernd	50
662	sg 95 Z	Loose Oliver	
663	sg 94 Z1	Loose Oliver	50
0.1 alt			
664	sg 94	Loose Oliver	
665	sg 95 Z	Loose Oliver	
666	sg 93	Heinold Hartmut	
667	hv 96 E	Heinold Hartmut	
668	g91 fK	Schütte Werner	
669	sg93 fK	Peitzmeier° Dominik	
670	hv 96 E	Peitzmeier° Dominik	
671	g 92	Loose Oliver	
<b>Antwerpener Bartzwerge blau-wachtfarbig</b>			
PR Freiburger Ulrich			
1.0 jung			
672	o.B.	Walther Bernd	50
673	g 91	Walther Bernd	60
674	v 97 SEB	Schütte Werner	
675	sg 95 E	Schütte Werner	
676	sg 93	Loose Hans Hermann	50
677	g 92	Loose Hans Hermann	
678	sg 94 Z	Walther Bernd	
1.0 alt			
679	g 92	Fischer Stefan	
0.1 jung			
680	sg 94 Z	Walther Bernd	
681	v 97 SE50	Walther Bernd	
682	leer	Schütte Werner	
683	sg 94 E1	Schütte Werner	

KatNr	Bewertung	Aussteller	Verkaufspr	KatNr	Bewertung	Aussteller	Verkaufspr
<b>Antwerpener Bartzwerge blau-wachtelfarbig</b>				0.1 jung			
0.1 jung				706	sg 95 Z	Kranz Markus	
684	g 91	Loose Hans Hermann	50	707	v 97 SEB	Kranz Markus	
				707	v 97 SEB	Kranz Markus	
685	g 91	Loose Hans Hermann		708	sg 94 Z	Daus Klaus	
				709	sg 93	Daus Klaus	
686	sg 94 Z	Walther Bernd		710	sg 94 Z1	Schramm° Tjorben	
687	sg 94 Z	Walther Bernd		711	sg 95 E	Tieste Friedhelm	
0.1 alt				712	g 92	Tieste Friedhelm	
688	o.B.	Fischer Stefan					
<b>Antwerpener Bartzwerge silber-wachtelfarbig</b>				713	sg 94 Z	Bork° Sophie-Marleen	
PR Dopheide Jens				714	u	Bork° Sophie-Marleen	
1.0 jung				715	sg 93	Holz Karlheinz	
689	sg 95 E	Kranz Markus		716	sg 94	Holz Karlheinz	
690	sg 94	Kranz Markus		717	sg 95 Z	Haemfler° Lina	
691	sg 93	Daus Klaus		718	sg 93	Haemfler° Lina	
692	sg 94	Daus Klaus		719	hv 96 E	Kranz Markus	
693	sg 94 Z	Tieste Friedhelm		720	u	Kranz Markus	
694	sg 93	Tieste Friedhelm		721	sg 93	Daus Klaus	
695	sg 94	Bork° Sophie-Marleen		722	hv 96 E	Tieste Friedhelm	
696	sg 93	Bork° Sophie-Marleen		723	sg 93	Tieste Friedhelm	
				724	sg 93	Bork° Sophie-Marleen	
697	sg 93	Holz Karlheinz		725	sg 95 Z	Bork° Sophie-Marleen	
698	g 92	Holz Karlheinz		726	sg 93	Holz Karlheinz	
699	g 91	Kranz Markus		727	sg 93	Holz Karlheinz	
700	g 92	Kranz Markus		728	sg 93	Haemfler° Lina	
701	sg 95 Z	Daus Klaus		729	g 92	Kranz Markus	50
702	hv 96 E	Tieste Friedhelm		730	g 92	Kranz Markus	50
703	g 91	Kranz Markus	50				
1.0 alt				731	sg 95 Z	Tieste Friedhelm	
704	hv 96 SE50	Haemfler° Lina					
705	sg 95 Z	Haemfler° Lina					



KatNr	Bewertung	Aussteller	Verkaufspr	KatNr	Bewertung	Aussteller	Verkaufspr
<b>Antwerpener Bartzwerge silber-wachtelf.</b>				754	g 92	Dirlewanger Roland	50
0.1 jung				1.0 alt			
732	sg 95 SZ	Bork° Sophie-Marleen		755	sg 94 Z1	Loose Hans Hermann	
733	sg 93	Holz Karlheinz		756	sg 94	Loose Hans Hermann	
0.1 alt				0.1 jung			
734	sg 94 Z	Haemfler° Lina		757	sg 94 Z	Schramm° Jorrit	
735	sg 94 Z1	Haemfler° Lina		758	sg 94 SZ2	Müller Franz	
736	sg 93	Kranz Markus		759	sg 95 E	Müller Franz	
737	sg 93	Kranz Markus		760	g 91	Schramm° Jorrit	
738	sg 93	Haemfler° Lina		761	sg 93	Schramm° Jorrit	
<b>Antwerpener Bartzwerge perlgrau-silberwachtelfarbig</b>				762	sg 95 E	Hudler ZG Karl+Ute	
PR Kruppert Carsten				763	sg 94 Z	Hudler ZG Karl+Ute	
1.0 jung				1.0 alt			
739	sg 94 Z1	Müller Franz		764	sg 93	Dirlewanger Roland	
740	sg 93	Müller Franz		765	sg 93	Dirlewanger Roland	
741	sg 95 E	Schramm° Jorrit		766	sg 93	Loose Hans Hermann	50
742	sg 93	Schramm° Jorrit		767	g 92	Loose Hans Hermann	50
743	o.B.	Hudler ZG Karl+Ute		768	sg 94 Z	Bork° Sophie-Marleen	
744	sg 93	Hudler ZG Karl+Ute		769	g 91	Kulage Frank	
745	g 92	Dirlewanger Roland		770	sg 95 E	Kulage Frank	
746	sg 94 Z	Dirlewanger Roland		771	sg 93	Müller Franz	
747	hv 96 B-Bild	Loose Hans Hermann	50	771	sg 93	Müller Franz	
748	sg 94	Loose Hans Hermann	50	772	g 92	Müller Franz	
749	sg 94 Z	Bork° Sophie-Marleen		773	sg 93	Hudler ZG Karl+Ute	
750	sg 94	Kulage Frank		774	g 91	Hudler ZG Karl+Ute	
751	g 91	Kulage Frank		775	sg 93	Dirlewanger Roland	50
752	hv 96 E	Müller Franz		776	sg 94 Z	Dirlewanger Roland	
753	sg 95 E1	Hudler ZG Karl+Ute		777	g 92	Loose Hans Hermann	50

KatNr	Bewertung	Aussteller	Verkaufspr	KatNr	Bewertung	Aussteller	Verkaufspr
<b>Antwerpener Bartzw. perlgrau-silberwachtel</b>				801	g 92	Schramm° Tjorben	
	0.1 jung			802	sg 93	Herbrich Wolfgang	
778	v 97 SEB	Loose Hans Hermann	50	1.0 alt			
779	sg 93	Kulage Frank		803	sg 95 Z	Schramm Heiko	
780	g 92	Müller Franz		804	sg 93	Schramm Heiko	
781	sg 94 Z	Müller Franz		805	sg 95 E	Grözl Horst	
782	sg 93	Hudler ZG Karl+Ute		806	leer	Busse Waltraud	
783	sg 94 Z	Hudler ZG Karl+Ute		807	sg 94	Bellwinkel Dirk	
784	sg 94 Z	Dirlwanger Roland	50	0.1 jung			
785	hv 96 SE50	Müller Franz		808	sg 95 Z	Grözl Horst	
786	sg 93	Müller Franz		809	sg 94	Grözl Horst	
787	sg 94 Z	Müller Franz		810	leer	Busse Waltraud	
	0.1 alt			811	leer	Busse Waltraud	
788	g 92	Kulage Frank		812	sg 94 Z	Bellwinkel Dirk	
				813	sg 95 Z	Bellwinkel Dirk	
<b>Antwerpener Bartzwege gelb-schwarzcolumbia</b>				814	g 92	Schramm° Tjorben	50
	PR Mosling Jonas			815	v 97 SE50	Schramm° Tjorben	
	1.0 jung			816	sg 93	Herbrich Wolfgang	
789	v 97 B-Bild	Grözl Horst		817	sg 93	Herbrich Wolfgang	
790	sg 95 Z	Grözl Horst		818	sg 94 Z1	Raafkes Friedrich	30
791	sg 94 Z	Bellwinkel Dirk		819	sg 94	Raafkes Friedrich	30
792	g 92	Bellwinkel Dirk		820	hv 96 E	Grözl Horst	
793	b 90	Schramm° Tjorben		821	sg 95	Grözl Horst	
794	g 92	Schramm° Tjorben	50	822	sg 94	Bellwinkel Dirk	
795	g 92	Herbrich Wolfgang		823	sg 94 Z	Schramm° Tjorben	
796	sg 93	Herbrich Wolfgang		824	sg 93 SZ	Schramm° Tjorben	
797	sg 94 Z	Raafkes Friedrich		825	g 92	Herbrich Wolfgang	
798	sg 94 Z1	Raafkes Friedrich	30	826	sg 93	Herbrich Wolfgang	
799	g 91	Grözl Horst		827	sg 93	Raafkes Friedrich	30
800	sg 95 E	Grözl Horst		828	sg 93	Raafkes Friedrich	

KatNr	Bewertung	Aussteller	Verkaufspr
<b>Antwerpener Bartzwerge gelb-schwarzcolumbia</b>			
0.1 jung			
829	sg 95 E	Grölz Horst	
830	sg 95 Z	Grölz Horst	
831	v 97 SEB	Schramm° Tjorben	
832	g 91	Schramm° Tjorben	50
833	sg 93	Herbrich Wolfgang	
834	sg 94 Z1	Raafkes Friedrich	
835	sg 94	Raafkes Friedrich	
836	hv 96 E	Grölz Horst	
837	sg 94	Grölz Horst	
838	sg 95 Z	Grölz Horst	
839	sg 95 Z	Grölz Horst	
0.1 alt			

840 leer Busse Waltraud

### Antwerpener Bartzwerge gelb-blaucolumbia

PR Mosling Jonas			
1.0 jung			
841	hv 96 SE50	Heumüller° Dominik	
842	sg 93	Heumüller° Dominik	
843	g91 fK	Schramm° Tjorben	
844	b90 fK	Schramm° Tjorben	
845	leer	Busse Waltraud	
846	sg 95 E1	Freiberger Uli	
847	sg 94 Z	Freiberger Uli	
0.1 jung			
848	sg 93	Freiberger Uli	
849	sg 94 Z	Freiberger Uli	
850	g 92	Heumüller° Dominik	

KatNr	Bewertung	Aussteller	Verkaufspr
851	sg 94 Z1	Heumüller° Dominik	
852	v 97 SEB	Schramm° Tjorben	
853	sg 94 Z	Schramm° Tjorben	
854	leer	Busse Waltraud	
855	leer	Busse Waltraud	
856	hv 96 E	Freiberger Uli	
857	sg 95 Z	Freiberger Uli	
858	sg 93	Heumüller° Dominik	
859	g 92	Heumüller° Dominik	
860	leer	Busse Waltraud	
861	sg 95 Z	Freiberger Uli	
862	hv 96 E	Freiberger Uli	

### Antwerpener Bartzwerge weiß-schwarzcolumbia

PR Schmidt Edmund			
1.0 jung			
863	b 90	Freiberger Uli	
864	sg 94 Z	Freiberger Uli	
865	b 90	Dirlewanger Diana	
866	u	Dirlewanger Diana	50
867	b 90	Böggemeyer Sascha	
868	g 91	Böggemeyer Sascha	
869	sg 93	Beyer Hannes	
870	b 90	Freiberger Uli	
871	sg 94	Freiberger Uli	
872	hv 96 E	Freiberger Uli	
873	sg 94 Z	Freiberger Uli	
874	sg 93	Freiberger Uli	

KatNr	Bewertung	Aussteller	Verkaufspr
<b>Antwerpener Bartzwerge weiß-schwarzcolumbia</b>			
	1.0 jung		
875	sg 95 SZ1	Freiberger Uli	
	0.1 jung		
876	sg 95 E1	Freiberger Uli	
877	sg 94 Z	Freiberger Uli	
878	sg 93	Dirlwanger Diana	50
879	sg 94	Dirlwanger Diana	
880	sg 93	Böggemeyer Sascha	
881	sg 94 Z	Böggemeyer Sascha	
882	sg 95 E	Beyer Hannes	
883	hv 96 E	Beyer Hannes	
884	sg 94 Z	Freiberger Uli	
885	sg 93	Freiberger Uli	
886	hv 96 E	Dirlwanger Diana	
887	sg 94	Dirlwanger Diana	
888	g 92	Böggemeyer Sascha	
889	g 92	Böggemeyer Sascha	
890	sg 93	Freiberger Uli	
891	sg 93	Freiberger Uli	
892	g 92	Dirlwanger Diana	
893	sg 93	Dirlwanger Diana	
894	sg 93	Freiberger Uli	
895	v 97 SEB	Freiberger Uli	
896	sg 94 Z	Dirlwanger Diana	
897	sg 93	Dirlwanger Diana	50
898	hv 96 SE50	Freiberger Uli	

KatNr	Bewertung	Aussteller	Verkaufspr
899	sg 93	Freiberger Uli	
900	sg 94 Z	Dirlwanger Diana	50
901	sg 93	Dirlwanger Diana	50
902	sg 94 Z	Freiberger Uli	
	0.1 alt		
903	g 91	Beyer Hannes	
<b>Antwerpener Bartzwerge goldhalsig</b>			
	PR Asse Harald		
	1.0 jung		
904	sg 95 E	Schramm° Jorrit	
905	hv 96 SE50	Schramm° Jorrit	50
906	g 91	Hudler ZG Karl+Ute	
907	g 91	Obi° Jeremy	30
908	sg 93 Z1	Obi° Jeremy	30
909	sg 93	Heft Frank	
910	sg 94 E	Obst Stefanie	
911	sg 93	Wesemann Hendrik	
912	sg 94 Z	Wesemann Hendrik	
913	sg 93	Krumbeck Heinrich	
914	sg 93	Krumbeck Heinrich	
915	sg 94 E	Kruppert Carsten	
916	sg 93	Kruppert Carsten	30
917	hv 96 SE1	Graute Reiner	
918	sg 93	Graute Reiner	
919	sg 94 Z	Trapphoff° Julie	
920	sg 93	Trapphoff° Julie	
921	sg 94 Z	Trösken Nico	
922	sg 93	Trösken Nico	
923	sg 93	Winkler Christian	

KatNr	Bewertung	Aussteller	Verkaufspr	KatNr	Bewertung	Aussteller	Verkaufspr
<b>Antwerpener Bartzwerge goldhalsig</b>				949	sg 94 Z	Heft Frank	
1.0 jung				950	sg 93	Heft Frank	
924	sg 93	Winkler Christian		951	sg 95 E	Obst Stefanie	
925	sg 94 E1	Dorn Martin		952	sg 95 E	Obst Stefanie	
926	g 92	Schramm° Jorrit		953	sg 93	Wesemann Hendrik	
927	g 92	Schramm° Jorrit	50	954	sg 93	Wesemann Hendrik	
928	sg 93	Wesemann Hendrik		955	sg 93	Krumbeck Heinrich	
929	sg 93	Kruppert Carsten		956	g 91	Krumbeck Heinrich	
930	sg 93	Kruppert Carsten	30	957	sg 94 Z	Kruppert Carsten	
	1.0 alt			958	v 97 KVE	Kruppert Carsten	
931	g 92	Obst Stefanie		959	sg 93	Graute Reiner	
932	g 92	Wesemann Hendrik		960	sg 93	Graute Reiner	
933	v 97 B-Bild	Kruppert Carsten		961	sg 93	Trapphoff° Julie	
	0.1 jung			962	g 91	Trapphoff° Julie	
934	sg 94 Z	Kruppert Carsten	30	963	g 92	Dorn Martin	
935	sg 94 E	Kruppert Carsten	30	964	sg 93	Hudler ZG Karl+Ute	
936	sg 94 Z	Graute Reiner		965	sg 93 Z1	Obi° Jeremy	
937	g 91	Graute Reiner		966	g 92	Obi° Jeremy	
938	g 91	Trapphoff° Julie		967	hv 96 E	Heft Frank	
939	sg 93 Z1	Trapphoff° Julie		968	sg 93	Heft Frank	
940	sg 93 Z	Winkler Christian		969	v 97 SEB	Obst Stefanie	
941	sg 93	Winkler Christian		970	sg 94 Z	Obst Stefanie	
942	sg 93	Dorn Martin		971	g 92	Wesemann Hendrik	
943	sg 94 Z	Dorn Martin		972	sg 95 E	Wesemann Hendrik	
944	sg 93	Schramm° Jorrit	50	973	sg 94 Z	Kruppert Carsten	30
945	sg 94 Z	Hudler ZG Karl+Ute		974	sg 94 Z	Kruppert Carsten	30
946	sg 93	Hudler ZG Karl+Ute					
947	g 92	Obi° Jeremy					
948	g 91	Obi° Jeremy					

KatNr Bewertung Aussteller Verkaufspr

**Antwerpener Bartzwerge goldhalsig**

0.1 jung

975 sg 93 Wesemann Hendrik  
976 sg 93 Kruppert Carsten  
977 sg 94 E1 Kruppert Carsten  
0.1 alt  
978 g 91 Graute Reiner  
979 sg 94 E Graute Reiner  
980 sg 94 Z Heft Frank

**Antwerpener Bartzwerge blau-goldhalsig**

PR Mütze Harald  
1.0 jung

981 sg 94 Obi° Jeremy  
982 hv 96 SE50 Obi° Jeremy  
983 g 92 Dirlwanger Roland  
984 sg 94 Z Obst Stefanie  
985 sg 95 Z Obst Stefanie  
986 g 91 Krumbek Heinrich  
987 g 91 Krumbek Heinrich  
988 sg 94 Z1 Schramm Heiko  
989 sg 95 E Obi° Jeremy 30  
1.0 alt  
990 hv 96 E Schramm Heiko  
991 g 92 Dirlwanger Roland 50  
0.1 jung  
992 v 97 SEB Schramm Heiko  
993 sg 94 Z Schramm Heiko 50  
994 sg 93 Obi° Jeremy  
995 sg 93 Obi° Jeremy  
996 sg 94 Z Dirlwanger Roland  
997 sg 93 Dirlwanger Roland

KatNr Bewertung Aussteller Verkaufspr

998 sg 93 Obst Stefanie  
999 sg 94 Obst Stefanie  
1000 sg 95 E Krumbek Heinrich  
1001 sg 93 Krumbek Heinrich  
1002 sg 93 Schramm Heiko  
1003 v 97 B-Bild Schramm Heiko  
1004 g 92 Dirlwanger Roland  
1005 sg 94 Z Dirlwanger Roland

1006 hv 96 E Obst Stefanie  
1007 sg 93 Obst Stefanie  
1008 sg 93 Krumbek Heinrich  
1009 sg 94 Z Schramm Heiko 50  
1010 sg 94 Dirlwanger Roland  
0.1 alt  
1011 sg 95 E1 Schramm Heiko

**Antwerpener Bartzwerge silberhalsig**

PR Böttgemeier Harald  
1.0 jung

1012 sg 95 Z Bücken Norbert  
1013 g 92 Bücken Norbert  
1014 hv 96 SE50 Hudler ZG Karl+Ute  
1.0 alt  
1015 sg 93 Bücken Norbert  
0.1 jung  
1016 v 97 SEB Bücken Norbert  
1017 sg 95 Z1 Bücken Norbert  
1018 g 91 Hudler ZG Karl+Ute  
1019 g 92 Hudler ZG Karl+Ute  
1020 sg 93 Kranz Markus  
1021 sg 93 Kranz Markus  
1022 hv 96 E Bücken Norbert

KatNr Bewertung Aussteller Verkaufspr

KatNr Bewertung Aussteller Verkaufspr

**Antwerpener Bartzwerge silberhalsig**

0.1 jung  
1023 sg 94 Z Bücken Norbert  
1024 sg 94 Hudler ZG Karl+Ute  
  
1025 g 91 Kranz Markus 50  
1026 g 92 Kranz Markus 50  
1027 sg 95 Z1 Bücken Norbert  
1028 sg 95 Z Bücken Norbert  
1029 sg 95 Z Bücken Norbert  
1030 sg 93 Bücken Norbert  
0.1 alt  
1031 hv 96 E1 Bücken Norbert  
1032 sg 95 Z Bücken Norbert  
  
1033 sg 94 Bücken Norbert  
1034 g 91 Bücken Norbert

**Antwerpener Bartzwerge rotgesattelt**

PR Kley Heinz-Josef  
1.0 jung  
1035 sg 95 Z Trösken Nico  
1036 g 92 Trösken Nico  
1037 sg 94 Z Obi° Jeremy  
1038 sg 93 Obi° Jeremy  
1039 sg 93 Vieth Martin  
1040 g 92 Vieth Martin  
1041 sg 93 Kulage Frank  
1042 sg 94 Kulage Frank  
1043 sg 95 Z Trösken Nico  
1044 g 92 Trösken Nico 60  
1045 sg 94 Z Vieth Martin  
1046 sg 94 Trösken Nico 60

1.0 alt

1047 hv 96 E Trösken Nico  
1048 sg 93 Trösken Nico  
  
1049 sg94 fK Kulage Frank  
1050 sg93 fK Kulage Frank  
1051 v 97 SE50 Trösken Nico  
1052 hv 96 E Trösken Nico  
1053 sg93 fK Kulage Frank  
1054 sg 94 Trösken Nico 60  
0.1 jung  
1055 g 91 Trösken Nico  
1056 v 97 SEB Trösken Nico  
  
1057 sg 93 Obi° Jeremy  
1058 sg 94 Obi° Jeremy  
1059 g 92 Vieth Martin  
1060 sg 93 Vieth Martin  
1061 sg 95 Z Kulage Frank  
1062 sg 94 Kulage Frank  
1063 sg 94 Z1 Trösken Nico  
1064 sg 94 Trösken Nico  
1065 sg 93 Obi° Jeremy  
1066 sg 95 E1 Obi° Jeremy  
1067 g 92 Vieth Martin  
1068 u Vieth Martin  
1069 hv 96 E Kulage Frank  
1070 u Kulage Frank  
1071 sg 93 Trösken Nico 60  
1072 sg 94 Trösken Nico 60  
1073 sg 93 Vieth Martin

KatNr Bewertung Aussteller Verkaufspr  
**Antwerpener Bartzwerge rotgesattelt**  
 0.1 alt

1074 sg 94 Z Trösken Nico  
 1075 sg 93 Trösken Nico  
 1076 sg 94 Z1 Kulage Frank  
 1077 hv 96 E Kulage Frank

**Antwerpener Bartzwerge schwarz-weißgescheckt**

PR Freiburger Ulrich  
 1.0 jung  
 1078 sg 94 Bultmann Helmut  
 1079 v 97 SEB Bultmann Helmut  
 1080 hv 96 E Lütkehellweg Anton  
 1081 sg 93 Lütkehellweg Anton  
 1082 g 91 Dust Corina  
 1083 sg 93 Dust Corina  
 1084 sg 93 Hintz Werner  
 1085 sg 95 E Hintz Werner  
 1086 sg 93 Wiesmann Lars  
 1087 sg 93 Wiesmann Lars  
 1088 sg 94 Z Lamberink Stijn  
 1089 g 91 Temme Stefan  
 1090 b 90 Temme Stefan  
 1091 sg 93 Raafkes Friedrich 30  
 1092 sg 94 Z Raafkes Friedrich  
 1093 sg 94 Z Thierse Matthias  
 1094 sg 94 Z1 Bultmann Helmut  
 1095 hv 96 SE50 Bultmann Helmut  
 1096 sg 95 E Lütkehellweg Anton  
 1097 g 92 Lütkehellweg Anton 50  
 1098 sg 94 Z Wiesmann Lars

KatNr Bewertung Aussteller Verkaufspr  
 1099 sg 93 Bultmann Helmut

1.0 alt  
 1100 g 92 Holz Karlheinz  
 1101 o.B. Holz Karlheinz  
 1102 sg 95 Z Lütkehellweg Anton  
 1103 sg 94 Z1 Dust Corina  
 1104 b 90 Dust Corina  
 1105 g 92 Wiesmann Lars  
 0.1 jung  
 1106 v 97 B-Bild Wiesmann Lars  
 1107 sg 94 Z Wiesmann Lars  
 1108 g 92 Lamberink Stijn  
 1109 sg 93 Lamberink Stijn  
 1110 sg 93 Winkelmann Christoph  
 1111 leer Winkelmann Christoph  
 1112 sg 94 Z Temme Stefan  
 1113 u Temme Stefan  
 1114 g 91 Raafkes Friedrich  
 1115 b 90 Raafkes Friedrich  
 1116 sg 94 Z Thierse Matthias  
 1117 g 91 Thierse Matthias  
 1118 sg 95 E Bultmann Helmut  
 1119 v 97 E3 Bultmann Helmut  
 1120 g 91 Holz Karlheinz  
 1121 b 90 Holz Karlheinz  
 1122 sg 94 Z Lütkehellweg Anton  
 1123 sg 94 Z Lütkehellweg Anton  
 1124 sg 93 Dust Corina  
 1125 sg 94 Z Dust Corina



KatNr Bewertung Aussteller Verkaufspr

KatNr Bewertung Aussteller Verkaufspr

**Antwerpener Bartzwerge schwarz-weißgescheckt**

0.1 jung

1126	sg 93	Hintz Werner	
1127	sg 93	Wiesmann Lars	
1128	sg 93	Wiesmann Lars	
1129	sg 94 Z	Temme Stefan	
1130	sg 95 E	Temme Stefan	
1131	sg 94	Bultmann Helmut	
1132	hv 96 E	Bultmann Helmut	
1133	b 90	Holz Karlheinz	
1134	g 91	Holz Karlheinz	
1135	sg 94 Z	Lütkehellweg Anton	
1136	sg 93	Lütkehellweg Anton	
1137	g 91	Wiesmann Lars	
1138	hv 96 E	Wiesmann Lars	
1139	sg 94 Z1	Bultmann Helmut	
1140	sg 93	Holz Karlheinz	
1141	sg 94 Z1	Lütkehellweg Anton	50

0.1 alt

1142	sg 95 E1	Lütkehellweg Anton	
1143	sg 95 Z	Lütkehellweg Anton	
1144	sg 93	Dust Corina	
1145	sg 94	Dust Corina	
1146	sg 93	Hintz Werner	
1147	hv 96 E	Wiesmann Lars	
1148	sg 94	Wiesmann Lars	

**Antwerpener Bartzwerge perlgrau-weißgescheckt**

PR Dopheide Jens

1.0 jung

1149	sg 94	Lütkehellweg Maik	
------	-------	-------------------	--

1150	v 97 B-Bild	Lütkehellweg Maik	
1151	sg 95 Z	Thierse Matthias	
1152	sg 93	Hintz Werner	
1153	sg 93	Hintz Werner	
1154	sg 94	Lütkehellweg Maik	45
1155	sg 95 E	Lütkehellweg Maik	
1156	sg 94	Lütkehellweg Maik	
1157	sg 94	Lütkehellweg Maik	
	1.0 alt		
1158	sg 94	Lütkehellweg Maik	
1159	sg 95 Z	Lütkehellweg Maik	
1160	hv 96 SE50	Lütkehellweg Maik	
	0.1 jung		
1161	sg 94	Lütkehellweg Maik	
1162	v 97 SEB	Lütkehellweg Maik	
1163	sg 94	Thierse Matthias	
1164	sg 93	Thierse Matthias	
1165	sg 95 E	Hintz Werner	
1166	sg 94 Z	Hintz Werner	
1167	sg 94	Lütkehellweg Maik	45
1168	sg 95 Z	Lütkehellweg Maik	
1169	sg 94	Lütkehellweg Maik	
1170	sg 95 Z	Lütkehellweg Maik	
1171	sg 94 Z1	Lütkehellweg Maik	
1172	sg 93	Lütkehellweg Maik	
1173	sg 93	Lütkehellweg Maik	45
1174	sg 95 E	Lütkehellweg Maik	

0.1 alt

1175	sg 94	Lütkehellweg Maik	
1176	sg 95 Z	Lütkehellweg Maik	

KatNr	Bewertung	Aussteller	Verkaufspr	KatNr	Bewertung	Aussteller	Verkaufspr
<b>Antwerpener Bartzwerge perlgrau-weißgescheckt</b>				1195	sg 94	Peitzmeier° Anna Lena	
	0.1 alt			1196	sg 95 Z	Weitkemper Reinhold	
1177	hv 96 E1	Lütkehellweg Maik					
<b>Antwerpener Bartzwerge gold-porzellanfarbig</b>					0.1 jung		
	PR Walther Bernd			1197	sg 93	Heumüller° Fridolin	
	1.0 jung			1198	sg 93	Heumüller° Fridolin	
1178	sg 93	Heumüller° Fridolin		1199	sg 94 Z	Siebert Kai-Christian	
1179	sg 93	Heumüller° Fridolin		1200	sg 94	Siebert Kai-Christian	
1180	sg 94 Z	Siebert Kai-Christian		1201	leer	Winkelmann Christoph	
1181	g 91	Siebert Kai-Christian		1202	sg 93	Tiggemann Uwe	
1182	sg93 fK	Winkelmann Christoph		1203	sg 95 E	Tiggemann Uwe	
1183	sg 94 Z1	Tiggemann Uwe		1204	sg 94	Centmayer Robert	
1184	b 90	Centmayer Robert		1205	sg 95 Z	Centmayer Robert	
1185	sg 95 E	Centmayer Robert		1206	sg 94 Z1	Hermelbracht Niclas	
1186	sg 93	Hermelbracht Niclas		1207	sg 94 SZ1	Peitzmeier° Anna Lena	
1187	sg 94 Z	Peitzmeier° Anna Lena		1208	sg 93	Peitzmeier° Anna Lena	
1188	g92 fK	Peitzmeier° Anna Lena		1209	sg 93	Weitkemper Reinhold	
1189	hv 96 B-Bild	Weitkemper Reinhold		1210	sg 94 Z	Weitkemper Reinhold	
1190	sg 95 Z	Weitkemper Reinhold		1211	g 92	Heumüller° Fridolin	
1191	g 92	Heumüller° Fridolin		1212	g 92	Heumüller° Fridolin	
	1.0 alt			1213	sg 95 E	Tiggemann Uwe	
1192	sg 94 Z1	Weitkemper Reinhold		1214	hv 96 SE50	Tiggemann Uwe	
1193	sg 94	Weitkemper Reinhold		1215	sg 93	Centmayer Robert	
1194	sg 95 E	Tiggemann Uwe		1216	hv 96 KVEJ	Peitzmeier° Anna Lena	

KatNr	Bewertung	Aussteller	Verkaufspr	KatNr	Bewertung	Aussteller	Verkaufspr
<b>Antwerpener Bartzwerke gold-porzellanfarbig</b>				1236	sg 94 Z	Krumbeck Heinrich	
	0.1 jung			1237	sg 94	Centmayer Robert	
1217	sg 94 Z	Peitzmeier° Anna Lena		1238	sg 95 Z	Hintz Thomas	
1218	sg 95 E1	Weitkemper Reinhold		1239	hv 96 E1	Hintz Thomas	
1219	sg 94 Z	Weitkemper Reinhold		1240	sg 94	Hermelbracht Niclas	
1220	sg 93	Heumüller° Fridolin		1241	sg 94	Graute Reiner	
1221	sg 93	Heumüller° Fridolin		1.0 alt			
1222	sg 94 Z	Tiggemann Uwe		1242	hv 96 E	Berger Christoph	
1223	sg 93	Tiggemann Uwe		1243	v 97 B-Bild	Graute Reiner	
1224	sg 93	Peitzmeier° Anna Lena		0.1 jung			
1225	g 91	Heumüller° Fridolin		1244	sg 93	Krumbeck Heinrich	
	0.1 alt			1245	sg 94 Z1	Krumbeck Heinrich	
1226	sg 95 E	Tiggemann Uwe		1246	sg 93	Centmayer Robert	
1227	hv 96 SE	Tiggemann Uwe		1247	g 92	Centmayer Robert	
1228	sg 93	Peitzmeier° Anna Lena		1248	sg 95 Z	Berger Christoph	
1229	sg 93 Z	Peitzmeier° Anna Lena		1249	sg 95 Z	Berger Christoph	
1230	g 91	Weitkemper Reinhold		1250	sg 94	Hintz Thomas	
1231	sg 93	Weitkemper Reinhold		1250	sg 94	Hintz Thomas	
1232	v 97 SEB	Tiggemann Uwe		1251	hv 96 E	Hintz Thomas	
<b>Antwerpener Bartzwerke isabell-porzellanf.</b>				1252	sg 94	Lütkehellweg Maik	
	PR Kley Heinz-Josef			1253	sg 95 Z	Hermelbracht Niclas	
	1.0 jung			1254	sg 93	Graute Reiner	
1233	sg 94	Böggemeyer Sascha		1255	sg 94	Graute Reiner	
1234	sg 95 Z	Böggemeyer Sascha		1256	sg 95 Z1	Weitkemper Reinhold	
1235	sg 94	Krumbeck Heinrich		1257	sg 94 Z1	Weitkemper Reinhold	
				1258	sg 94	Böggemeyer Sascha	
				1259	sg 95 E	Böggemeyer Sascha	
				1260	sg 93	Krumbeck Heinrich	

KatNr	Bewertung	Aussteller	Verkaufspr	KatNr	Bewertung	Aussteller	Verkaufspr
<b>Antwerpener Bartzwerge isabell-porzellanf.</b>				1283	sg 95 E	Obi° Jeremy	
	0.1 jung			1284	sg 94	Obi° Jeremy	
1261	sg 94	Krumbeck Heinrich		1285	sg 95 Z	Hintz Thomas	
1262	sg 95 Z	Centmayer Robert		1286	sg 94	Hintz Thomas	
1263	sg 94 Z1	Centmayer Robert		1287	sg 94	Hintz Thomas	
1264	g 92	Berger Christoph			1.0 alt		
1265	sg 94	Berger Christoph		1288	sg 95 E1	Lütkehellweg Maik	
1266	v 97 SEB	Graute Reiner		1289	sg 95 Z	Lütkehellweg Maik	
1267	sg 95 Z	Graute Reiner		1290	sg 94	Hintz Thomas	
1268	sg 94	Böggemeyer Sascha			0.1 jung		
				1291	sg 94	Hintz Thomas	
1269	hv 96 SE50	Böggemeyer Sascha		1292	sg 93	Hintz Thomas	
				1293	sg 95 Z	Lütkehellweg Maik	
1270	sg 94	Krumbeck Heinrich		1294	g 92	Lütkehellweg Maik	
1271	sg 95 Z	Centmayer Robert		1295	g 91	Heumüller Martin	
1272	hv 96 E	Berger Christoph		1296	g 91	Heumüller Martin	
	0.1 alt			1297	sg 93	Baumeister Bernhard	
1273	sg94 fK	Weitkemper Reinhold		1298	sg 94	Baumeister Bernhard	
1274	hv 96 E	Weitkemper Reinhold		1299	sg 93	Obi° Jeremy	
1275	sg 95 Z	Hintz Thomas		1300	sg 94 Z	Obi° Jeremy	
1276	g 92	Graute Reiner					
<b>Antwerpener Bartzwerge gelb m.w.Tupfen</b>				1301	v 97 SEB	Hintz Thomas	
	PR Kruppert Carsten			1302	sg 95 Z	Hintz Thomas	
	1.0 jung			1303	hv 96 E	Lütkehellweg Maik	
1277	sg 95 Z	Hintz Thomas		1304	sg 94	Lütkehellweg Maik	
1278	sg 93	Hintz Thomas		1305	g 91	Heumüller Martin	
1279	sg 94	Lütkehellweg Maik		1306	sg 94 Z1	Obi° Jeremy	
1280	hv 96 SE50	Lütkehellweg Maik		1307	hv 96 E	Hintz Thomas	
1281	o.B.	Heumüller Martin			0.1 alt		
1282	g 92	Heumüller Martin		1308	sg 95 Z	Hintz Thomas	

KatNr Bewertung Aussteller Verkaufspr

**Antwerpener Bartzwerge gelb m.w.Tupfen**

0.1 alt

1309 sg 94 Lütkehellweg Maik

**Antwerpener Bartzwerge AOC perlgrau-  
gesperbert**

PR Schellschmidt Holger

1.0 jung

1310 leer Baumeister Bernhard

0.1 jung

1311 leer Baumeister Bernhard

**Antwerpener Bartzwerge AOC orangehalsig**

1.0 jung

1312 sg 93 Z Schramm Heiko

1312 sg 93 Z Schramm Heiko

1313 o.B. Schramm Heiko

1313 o.B. Schramm Heiko

0.1 jung

1314 sg 93 Z1 Schramm Heiko

1314 sg 93 Z1 Schramm Heiko

1315 sg 94 E1 Schramm Heiko

1315 sg 94 E1 Schramm Heiko

1316 u Schramm Heiko

1316 u Schramm Heiko

0.1 alt

1317 g 92 Schramm Heiko

1317 g 92 Schramm Heiko

**Antwerpener Bartzwerge AOC zitron-  
porzellanfarbig**

1.0 jung

1318 sg 94 Z1 Hintz Thomas

0.1 jung

1319 sg 95 E Hintz Thomas

1320 sg 94 Hintz Thomas

KatNr Bewertung Aussteller Verkaufspr

1321 sg 95 Z Hintz Thomas

**Antwerpener Bartzwerge AOC gelb-  
weißgesperbert**

1.0 jung

1322 sg 94 Hintz Thomas

0.1 jung

1323 v 97 SE2 Hintz Thomas

**Grübbe Bartzwerge schwarz**

PR Grundmeier Stefan

1.0 jung

1324 g 92 Zabel ZG

1325 sg 95 E Zabel ZG

1326 sg 94 Z Bultmann Simon

1327 sg 94 Bultmann Simon

1328 v 97 B-Bild Freiburger Uli

1329 g91 fK Zabel ZG

1.0 alt

1330 sg 94 Z1 Zabel ZG

0.1 jung

1331 sg 93 Zabel ZG

1332 sg 94 Z Zabel ZG

1333 v 97 SE1 Bultmann Simon

1334 sg 94 Bultmann Simon

1335 b 90 Freiburger Uli

1336 sg 93 Schellschmidt° Lotta

1337 sg 95 E Schellschmidt° Lotta

1338 sg 94 Z Zabel ZG

1339 g 91 Zabel ZG

0.1 alt

1340 sg 94 Z Schellschmidt Holger

1341 sg 93 Schellschmidt Holger

KatNr	Bewertung	Aussteller	Verkaufspr
<b>Grübbe Bartzwerge schwarz</b>			
	0.1 alt		
1342	sg 94	Bultmann Simon	
<b>Grübbe Bartzwerge weiß</b>			
	1.0 jung		
1343	sg 94	Freiberger Uli	
	0.1 jung		
1344	sg 94 Z	Freiberger Uli	25
<b>Grübbe Bartzwerge rot</b>			
	1.0 alt		
1345	g 92	Falk Dominik	
<b>Grübbe Bartzwerge gelb</b>			
	1.0 jung		
1346	leer	Hintz Thomas	
<b>Grübbe Bartzwerge wachtfarbig</b>			
1347	g 91	Zabel Andreas	
1348	sg 95 E	Zabel Andreas	
1349	sg 94	Lütkehellweg Anton	
1350	g 91	Lütkehellweg Anton	50
1351	g 92	Peitzmeier Josef	
1352	sg 95 Z	Titsch Florian	
1353	g91 fK	Zabel Andreas	
	1.0 alt		
1354	g 92	Zabel Andreas	
1355	g 91	Fischer Stefan	
	0.1 jung		
1356	sg 94	Zabel Andreas	
1357	sg 94 Z	Zabel Andreas	
1358	sg 95 E	Lütkehellweg Anton	
1359	sg 94 Z1	Lütkehellweg Anton	
1360	sg 93	Titsch Florian	
	0.1 alt		
1361	g91 fK	Titsch Florian	
1362	o.B.	Fischer Stefan	

KatNr	Bewertung	Aussteller	Verkaufspr
1363	hv 96 E	Peitzmeier Josef	
<b>Grübbe Bartzwerge blau-wachtfarbig</b>			
1364	sg 94		
1364	sg 94	Peitzmeier Josef	
1365	sg 95 Z	Peitzmeier Josef	
1366	g 91	Fischer Stefan	
<b>Grübbe Bartzwerge silber-wachtfarbig</b>			
	1.0 jung		
1367	sg 94 Z	Bultmann Simon	
1368	g 91	Bultmann Simon	
	0.1 jung		
1369	sg 95 E	Bultmann Simon	
1370	sg 93	Bultmann Simon	
1371	sg 94 Z	Bultmann Simon	
1372	sg 93	Bultmann Simon	
<b>Grübbe Bartzwerge perlgrau-silberwachtfelf.</b>			
	1.0 jung		
1373	sg 94 Z	Bultmann Simon	
1374	g 91	Bultmann Simon	
1375	sg 95 E	Schramm° Jorrit	50
1376	g 91	Bultmann Simon	
1377	sg 93	Bultmann Simon	
	0.1 jung		
1378	sg 95 Z	Bultmann Simon	
1379	sg 94	Bultmann Simon	
1380	u	Schramm° Jorrit	
1381	v 97 KVE	Bultmann Simon	
1382	sg 94	Bultmann Simon	
1383	g 91	Bultmann Simon	
<b>Grübbe Bartzwerge rotgesattelt</b>			
1384	sg 94	Trösken Nico	
1385	sg 95 E1	Trösken Nico	

KatNr Bewertung Aussteller Verkaufspr

KatNr Bewertung Aussteller Verkaufspr

**Grübbe Bartzwerge schwarz-weißgescheckt**

1.0 jung  
1386 g 91 Bultmann Simon  
1387 sg 94 Z Bultmann Simon  
1388 g 91 Bultmann Simon  
  
1389 sg 94 Bultmann Simon  
1390 hv 96 E Bultmann Simon  
0.1 jung  
1391 sg 93 Bultmann Simon  
1392 sg 95 Z Bultmann Simon  
1393 v 97 SE50 Bultmann Simon  
1394 sg 94 Bultmann Simon  
1395 sg 94 Z Bultmann Simon  
1396 sg 93 Bultmann Simon  
  
1397 sg 94 Z1 Bultmann Simon  
1398 sg 94 Bultmann Simon  
1399 sg 95 Z Bultmann Simon  
0.1 alt  
1400 g91 fK Bultmann Simon

**Grübbe Bartzwerge perlgrau-weißgescheckt**

1.0 jung  
1401 sg 95 E1 Bultmann Simon  
1402 sg 94 Bultmann Simon  
1403 sg 93 Lütkehellweg Maik 40  
1404 sg 94 Z Bultmann Simon  
  
1405 sg 93 Bultmann Simon  
  
0.1 jung  
1406 hv 96 E Bultmann Simon  
1407 sg 93 Bultmann Simon  
1408 sg 93 Bultmann Simon  
1409 sg 95 Z Bultmann Simon

1410 v 97 SEB Bultmann Simon

**Ükkeler Bartzwerge schwarz**

PR Trösken Nico  
1.0 jung  
1411 u Krumbeck Heinrich 30  
1.0 alt  
1412 v 97 B-Bild Meier Volker  
0.1 jung  
1413 sg 94 Z Meier Volker  
1414 sg 95 E Meier Volker  
0.1 alt  
1415 b 90 Krumbeck Heinrich 30  
1416 g 92 Krumbeck Heinrich 30  
1417 b 90 Krumbeck Heinrich 30  
1418 sg 93 Krumbeck Heinrich 30

**Ükkeler Bartzwerge weiß**

1.0 jung  
1419 leer Beck Christian  
0.1 alt  
1420 leer Beck Christian

**Ükkeler Bartzwerge rot**

1.0 jung  
1421 hv 96 E Kriener Meinolf  
1422 sg93 fK Kriener Meinolf  
1.0 alt  
1423 sg 94 Kriener Meinolf  
1424 sg93 fK Kriener Meinolf  
0.1 jung  
1425 g 92 Kriener Meinolf  
1426 sg 94 Z Kriener Meinolf  
1427 sg 95 E Kriener Meinolf  
1428 sg 94 Z Kriener Meinolf  
0.1 alt  
1429 sg 94 Kriener Meinolf

KatNr Bewertung Aussteller Verkaufspr

**Ükkeler Bartzwerge rot**

0.1 alt

1430 sg 95 Z1 Kriener Meinolf

**Ükkeler Bartzwerge wachtfelfarbig**

1.0 jung

1431 hv 96 E1 Lütkehellweg Anton

1432 sg 95 Z Meier Volker 50

0.1 jung

1433 sg 93 Grölz Horst

1434 g 92 Grölz Horst

1435 hv 96 E Lütkehellweg Anton

**Ükkeler Bartzwerge gold-porzellanfarbig**

1.0 jung

1436 g 92 Grölz Horst

1437 sg 93 Grölz Horst

1438 sg 94 Z Grölz Horst

0.1 jung

1439 sg 94 Grölz Horst

1440 g 92 Grölz Horst

1441 sg 95 E Lütkehellweg Maik

1442 sg 95 Z Grölz Horst

1443 g 92 Grölz Horst

1444 sg 94 Z Grölz Horst

1445 sg 93 Grölz Horst

1446 hv 96 E1 Grölz Horst

1447 sg 94 Grölz Horst

**Ükkeler Bartzwerge isabell-porzellanfarbig**

1.0 jung

1448 sg 93 Grölz Horst

1449 sg 93 Grölz Horst

1450 sg 93 Angehrn Michael

1451 sg 94 Z Angehrn Michael

KatNr Bewertung Aussteller Verkaufspr

1452 sg 95 Z1 Grölz Horst

0.1 jung

1453 sg 93 Grölz Horst

1454 sg 94 Z Grölz Horst

1455 sg 93 Lütkehellweg Maik 40

1456 hv 96 E1 Angehrn Michael

1457 v 97 SEB Angehrn Michael

1458 sg 95 Z Grölz Horst

0.1 alt

1459 sg 93 Grölz Horst

1460 sg 94 Grölz Horst

**Ükkeler Bartzwerge schwarz-weißgescheckt**

1.0 jung

1461 sg 94 Z Meier Volker

1.0 alt

1462 sg 93 Krumbeck Heinrich

0.1 jung

1463 sg 94 Z Bultmann Simon

1464 sg 95 E Meier Volker

0.1 alt

1465 sg 93 Krumbeck Heinrich

1466 g 92 Krumbeck Heinrich

1467 g 92 Krumbeck Heinrich

**Ükkeler Bartzwerge AOC gesperbert**

1.0 jung

1468 hv 96 SE50 Angehrn Michael

**Ükkeler Bartzwerge AOC blau-wachtfelfarbig**

1469 sg 95 E Deharde Martina

1470 sg 93 Deharde Martina

0.1 jung

1471 sg 94 Deharde Martina

1472 sg 94 Z Deharde Martina

1473 sg 94 Deharde Martina



KatNr Bewertung Aussteller Verkaufspr

KatNr Bewertung Aussteller Verkaufspr

**Ükkeler Bartzwerge AOC zitron-porzellanf.**

0.1 jung  
1474 sg 93 Lütkehellweg Maik

**Everberger Bartzwerge gold-porzellanfarbig**

PR Trösken Nico  
1.0 jung  
1475 sg 93 Lütkehellweg Anton

1.0 alt  
1476 hv 96 SE50 Lütkehellweg Anton

0.1 jung  
1477 sg 94 Lütkehellweg Anton  
1478 sg 95 Z Lütkehellweg Anton  
1479 sg 94 Z Lütkehellweg Anton

**Everberger Bartzwerge schwarz**

1.0 jung  
1480 sg 94 Z1 Meier Volker  
**Everberger Bartzwerge isabell-porzellanfarbig**

1481 b 90 Beck Christian

0.1 alt  
1482 sg 93 Beck Christian

**Everberger Bartzwerge schwarz-weißgescheckt**

1.0 jung  
1483 b 90 Bultmann Simon  
1484 g 92 Meier Volker

0.1 jung  
1485 hv 96 E Bultmann Simon  
1486 g 92 Bultmann Simon  
1487 hv 96 E1 Meier Volker  
1488 v 97 SEB Meier Volker

1489 sg 94 Bultmann Simon

1490 sg 94 Bultmann Simon

1491 sg 95 Z Meier Volker

**Watermaalsche Bartzwerge schwarz**

PR Schellschmidt Holger  
1.0 jung  
1492 sg 93 Z Brentrup° Domenik

1493 g 91 Brentrup° Domenik

0.1 jung  
1494 b 90 Brentrup° Domenik

1495 sg 93 Z Brentrup° Domenik

1496 sg 93 Brentrup° Domenik

1497 sg 94 E Brentrup° Domenik

**Watermaalsche Bartzwerge gelb**

0.1 alt  
1498 n.a. Fischer Stefan

**Watermaalsche Bartzwerge blau-wachtelfarbig**

1.0 alt  
1499 leer Fischer Stefan

0.1 alt  
1500 b 90 Fischer Stefan

**Watermaalsche Bartzwerge gold-porzellanfarbig**

1.0 jung  
1501 sg 94 Z Brentrup Elke  
1502 g 92 Brentrup Elke

0.1 jung  
1503 sg 95 E Brentrup Elke  
1504 sg 93 Brentrup Elke  
1505 sg 94 Z Brentrup Elke  
1506 sg 93 Brentrup Elke

**Watermaalsche Bartzwerge gelb m.w.Tupfen**

1.0 jung  
1507 sg 94 Z Deharde Ulf

1508 sg 93 Deharde Ulf

1.0 alt  
1509 sg 95 E Deharde Ulf

KatNr Bewertung Aussteller Verkaufspr

KatNr Bewertung Aussteller Verkaufspr

**Watermaalsche Bartzwerge gelb m.w.Tupfen**

0.1 jung  
1510 v 97 B-Bild Deharde Ulf

1511 b 90 Deharde Ulf

0.1 alt

1512 sg 94 Z Deharde Ulf

**Watermaalsche Bartzwerge schwarz-weißgescheckt**

1.0 jung

1513 g 91 Bultmann Simon

1514 sg 94 Z Bultmann Simon

1515 leer Fischer Stefan

1.0 alt

1516 o.B. Gerlach Marcel

0.1 jung

1517 v 97 SEB Bultmann Simon

1518 sg 94 Z Bultmann Simon

1519 u Gerlach Marcel

1520 sg 94 Z Gerlach Marcel

1521 sg93 fK Fischer Stefan

1522 g 91 Bultmann Simon

1523 sg 95 E Bultmann Simon

1524 b 90 Gerlach Marcel

1525 sg 95 Z Bultmann Simon

**Watermaalsche Bartzwerge weiß-schwarzcolumbia**

1.0 jung

1526 g 92 Hudler ZG Karl+Ute

1527 sg 94 Z Hudler ZG Karl+Ute

1528 sg 93 Hudler ZG Karl+Ute

0.1 jung

1529 sg 95 E Hudler ZG Karl+Ute

1530 g 91 Hudler ZG Karl+Ute

1531 b 90 Hudler ZG Karl+Ute

1532 hv 96 SE50 Hudler ZG Karl+Ute

**Watermaalsche Bartzwerge AOC gelb-blaucolumbia**

1.0 alt

1533 g 92 Fischer Stefan

0.1 alt

1534 u Fischer Stefan

**Bosvoorder Bartzwerge schwarz**

PR Schellschmidt Holger

1.0 jung

1535 sg 94 Z Bultmann Simon

0.1 jung

1536 sg 95 E Bultmann Simon

1537 g 91 Bultmann Simon

1538 sg 94 Z Meier Volker

**Bosvoorder Bartzwerge gesperbert**

1539 g91 fK Fischer Stefan

1540 leer Fischer Stefan

**Bosvoorder Bartzwerge wachtfarbig**

1.0 alt

1541 sg 94 Z1 Lütkehellweg Anton

0.1 jung

1542 hv 96 SEB Lütkehellweg Anton

1543 u Meier Volker

**Bosvoorder Bartzw. schwarz-weißgescheckt**

1.0 jung

1544 g 92 Bultmann Simon

1545 sg 95 SE50 Bultmann Simon

1546 o.B. Gerlach Marcel

0.1 jung

1547 sg 94 Z1 Bultmann Simon

1548 sg 95 E Bultmann Simon

1549 sg 94 Bultmann Simon

**Bosvoorder Bartzwerge weiß**

1.0 jung	
1550 g 92	Deharde Ulf
0.1 jung	
1551 sg 94 Z	Deharde Ulf

# Rassegeflügel und Vogelschau

***Silvester***

10:00 - 18:00 Uhr

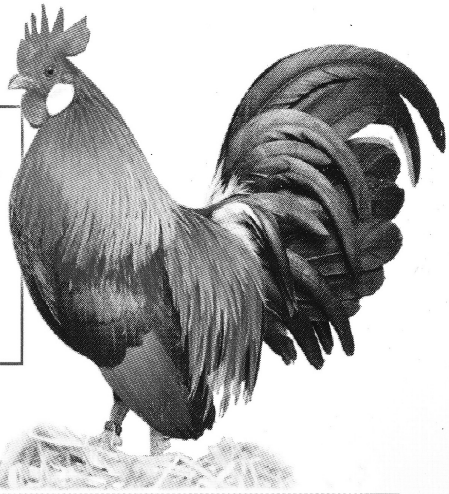

***Neujahr***

10:00 - 17:00 Uhr

**Mehrzweckhalle Langenberg**